Ärztlicher Notfalldienst Telefon 061 261 15 15

Unter dieser Nummer erreichen Sie in Notfällen den diensttuenden Arzt, Kinderarzt und Zahnarzt in Ihrer Nähe.

Bitte versuchen Sie zuerst, Ihren Hausarzt zu erreichen.

Offizielle Spitexorganisationen der Region

SPITEX Hilfe und Pflege zu Hause

Aesch/Pfeffingen	Tel. 061 753 16 16
Arlesheim/Münchenstein	Tel. 061 417 90 90
Dornach	Tel. 061 701 89 02
Reinach	Tel. 061 711 29 00

Detaillierte Auskünfte über das jeweilige Angebot erhalten Sie unter der oben aufgeführten Tel.-Nr.

IMPRESSUM

WOCHENBLATT
AMTLICHER ANZEIGER FÜR DAS BIRSECK UND DAS DORNECK

Amtliches Publikationsorgan der Gemeinden Aesch, Arlesheim, Dornach, Gempen, Hochwald Münchenstein, Pfeffingen und Reinach
www.wochenblatt.ch
Erscheint wöchentlich (Donnerstag)
Herausgeberin
AZ Anzeiger AG
Im Langacker 11, 4144 Arlesheim

Geschäftsführer/Redaktionsleiter
Thomas Kramer, Tel. 061 706 20 22
thomas.kramer@azmedien.ch

Redaktion
Tel. 061 706 20 22
redaktion.arlesheim@wochenblatt.ch
Für nicht verlangte Manuskripte (max. 1500 Zeichen) und Illustrationen übernimmt die Redaktion keine Haftung. Redaktionsschluss Dienstag, 9.00 Uhr.

Ein Produkt der azmedien

Verleger: Peter Wanner
www.azmedien.ch
Namhafte Beteiligungen nach Art. 322 Abs. 2 StGB: AZ Anzeiger AG, AZ Fachverlage AG, AZ Management Services AG, AZ Regionalfernsehen AG, AZ TV Productions AG, AZ Verlagsservice AG, AZ Vertriebs AG, AZ Zeitungen AG, Belcom AG Dietschi AG, Media Factory AG, Mittelland Zeitungsdruck AG, Vogt-Schild Druck AG, Vogt-Schild Vertriebs GmbH, Weiss Medien AG.

AUTOMARKT

Laufental hat neue Honda-Vertretung

Nach über 30 Jahren Bestehen der Rallye-Garage Müller GmbH in Grellingen hat sich die Familie Müller entschlossen, zu vergrössern. Im neu errichteten separaten Gebäude vis à vis von Subaru wurde die bisherige Dorfgarage F. Wohlgemuth mit ihrer Honda-Servicevertretung übernommen. Sie wird weiter betrieben und ausgebaut. Das Team um Christian Müller und der allseits bekannte bisherige Honda-Vertreter Fritz Wohlgemuth werden weiterhin als Kontakt und Vertrauenspersonen für die bisherige und neue Kundschaft auch in Zukunft zur Verfügung stehen! Ein grosszügiges Pneuhotel sowie modernste Geräte ermöglichen beiden Betrieben, auch für die elektrische und elektronische Zukunft neuester Fahrzeugtechniken jetzt schon gewappnet zu sein!

Kommen Sie und besuchen Sie doch unserer Eröffnungsausstellung von Freitag, 27., Samstag, 28., und Sonntag, 29. März am neuen Ort! Reservieren Sie sich diese Daten. Sie werden es nicht bereuen, die neue Honda-Modellpalette 2015 zu begutachten oder Probe zu fahren oder Autogespräche bei Kaffee und Kuchen zu führen. Am Samstag, 28. März, zwischen 14.30 und 15.30 Uhr spielen exklusiv die Chessilochrueche. Profitieren Sie von den 5 Rappen Benzinpreisermässigung während diesen Tagen an unserer Migrol-Tankstelle und absolvieren Sie noch eine schnelle Rennrunde im Mc Laren-Honda Formel1-Simulator! Bis bald und wir freuen uns Sie begrüssen zu dürfen.

Rallye-Garage Müller GmbH, Grellingen

Die bewusste Körperwahrnehmung

- Besetzung, Besessenheit
- Kreislauf, Mensch, Natur
- Loslassen, Eifersucht, Neid
- Rückenschmerzen, Rauchen
- Selbstliebe, Selbstverliebtheit
- Mann, Frau, Vater, Mutter, ich
- Entwickeln Sie Ihr Potenzial!

Kurse *April*
www.avyva.ch 061 721 23 54
Philipp Urs Flury - Praxis der Energiearbeit

SCHWIMMVEREIN BEIDER BASEL

Birsecker Synchronschwimmerinnen im Medaillenrausch

Mit Edelmetall geschmückt: Maxime Piesker (l.) und Svea Ursprung. FOTO: ZVG

Das immer noch oft als Randsportart wahrgenommene Synchronschwimmen ist sehr anspruchsvoll, trainingsintensiv und verlangt viel Disziplin. Als Beispiel: Bis sich eine Synchronschwimmerin in einem freien, sauberen Handstand halten kann (der Bassin Boden darf nie berührt werden) benötigt es monatelanges Training. Zudem zeichnet sich eine Synchronschwimmerin durch Anpassungsfähigkeit und Teamgeist aus. Was einfach aussieht, erfordert jahrelangen Aufbau und hartes Training. Dieses besteht aus Konditions-, Pflicht-, Kür-, und Beweglichkeitstraining. Die Mädchen bewegen sich grazil und elegant im Wasser mit verschiedenen Figurenabläufen (Kür), die synchron aufeinander abgestimmt sind. Begleitet wird der Wettkampf von Musik.

Die Regionalmeisterschaften Zentralschweiz West im Synchronschwimmen fanden am 14./15. März in Bern statt. In der Kategorie Nachwuchs stachen die 12-jährige Maxime Piesker aus Arlesheim und die 9-jährige Svea Ursprung aus Pfeffingen heraus. Folgende Resultate konnten erreicht werden. Maxime (5. Platz in der Pflicht, Bronzemedaille im Solo, Silbermedaille im Team) und Svea (2. Platz in der Pflicht, Silbermedaille im Solo, Goldmedaille im Duett, Silbermedaille im Team). Die beiden Mädchen trainieren beim Schwimmverein beider Basel bis zu 14 Stunden pro Woche. *Sandra Felber-Morandini*

Rauchstopp
Gewichtsreduktion
Ängste und Phobien
Kurzzeit Coaching

Mit Hypnose
und /oder der
ebf-Methode
zum Erfolg !!

in der Region
HYPNO THERA REINACH
dipl.Hypnotherapeutin HS
www.hypnothera-reinach.ch
Tel. 079 599 09 95

Nicht vergessen…..

Infrarot-Anlass „Energetisch renovieren“
am Mittwoch, 15. April 2015, 18.30 Uhr
Schulhaus Brühl (Aula) in Dornach

Für Teilnehmer der Infrarotbilder-Aktion sowie weitere interessierte Kunden nach telefonischer Anmeldung.
(Achtung: Teilnehmerzahl beschränkt)

RAIFFEISEN
Wir machen den Weg frei!

Raiffeisenbank Dornach
Bruggweg 129, 4143 Dornach
Telefon 061 706 86 86
www.raiffeisen.ch/dornach

Raiffeisenbank Aesch-Pfeffingen
Hauptstrasse 107, 4147 Aesch
Telefon 061 756 50 50
www.raiffeisen.ch/aesch-pfeffingen

Sensationelle Preise!

Grosse Küchenausstellung

Planung, Lieferung und Montage durch den eigenen Kundenservice.

Reparaturen aller Fabrikate.

700m² Ausstellfläche

Das Kompetenzcenter für Haushaltsapparate und Küchen!

auch auf ganze Einbauküchen
MIELE, V-ZUG, Electrolux, Bosch, Samsung
z.B. V-ZUG Wäschetrockner Adora TL WPn zum halben Preis
Waschautomaten, Wärmepumpentrockner, Geschirrspüler, Einbaugeräte

Die mit de roote Auto

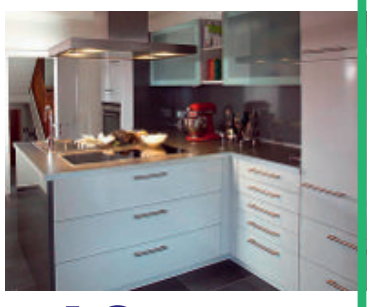

Öffnungszeiten:
Montag bis Freitag
9 – 12 / 13 – 18.15 Uhr
Samstag 9 – 12 Uhr

Filiale: Breitenbach
Central 3
Tel. 061 783 72 72
Montag geschlossen

U. Baumann AG
Haushaltsapparate + Küchen-Paradies
Mühlemattstrasse 25/28 • 4104 Oberwil • Tel. 061 405 11 66 • www.baumannoberwil.ch

M·O·D·E VON EUW
WWW.MODE-VONEUW.CH
MODE FÜR SIE & IHN • NEPOMUKPLATZ • 4143 DORNACH
GRATIS PARKPLATZ BEI COOP

tintoria Mattei 954 · CIRCOLO 1901 · MASON'S CLOTHING · JACOB COHËN · Henry Cottons · KOCCA · Slenströms · GANT RUGGER · EDUARD DRESSLER · SCOTCH&SODA AMSTERDAM COUTURE · SCABAL · windsor. · HAUBER · McGREGOR · WEEKEND MaxMara · BOMBOOGIE · Benvenuto. · THOMAS RATH · MMX · Purple Label by Benvenuto. · EDM ETOILE DU MONDE · GANT · MEYER · SCHNEIDERS · J.LINDEBERG · Atelier GARDEUR

Gratis Erdgas-Biogas tanken

Am 27. und 28. März bei der Landi in Aesch und Bubendorf.

erdgas biogas